

2017年

5月号

ふれあいネットワーク



やめ社協だより

発行●社会福祉法人八女市社会福祉協議会(八女市社会福祉会館内) 〒834-0031 八女市本町599番地

八女市黒木地域交流センターふじの里 開館10周年記念感謝祭を開催!!



本田にわか



黒木笑いヨガクラブ



花みずき



会場の様子



お楽しみ抽選会



プリティマーメイド

利用案内

休館：毎週木曜日
及び12/29～1/3

電話 (0943) 42-3320

※入浴時間 10時～20時

大人 300円

70歳以上 200円

子ども 100円

※トレーニングルーム

10時～20時30分 100円

その他、会議室等部屋の貸出し

※子育て支援施設ピッコロ

9時～17時 (お休み木曜・祝日)

3月25日(土)、八女市黒木地域交流センター「ふじの里」で開館10周年記念感謝祭を行いました。当日は、「入浴・トレーニングルーム」を無料開放し、約300名の方にご来場いただきました。ステージイベントでは、ボランティアにご協力いただき、花みずきによる祝舞、黒木笑いヨガクラブによる笑いヨガ、本田にわか会員による小唄、プリティマーメイドによるフラダンスが披露されました。皆さん、催し物にじっと聴き入ったり、笑いありで会場はたいへん盛り上がりました。また、お楽しみ抽選会では、「ふじの里」直売所出品者や関係企業の皆さまにたくさん景品をご提供いただき、来場者全員にお渡しすることができました。「ふじの里」の入浴利用者は年々増加しており、年間約4万3千人の方にご利用いただいております。今後とも、健康及び福祉の増進を図り、地域に愛される多世代の交流施設として利用促進を図っていきます。多くの方のご利用お待ちしております。

人は人に支えられて生きている… 日本赤十字社社資募集にご協力をお願いします

皆さまには、日頃から赤十字事業の推進に格別のご支援をいただき、心から感謝申し上げます。

日本赤十字社は、人道・博愛の精神のもとに、世界各国の赤十字社と協力して世界の平和と人々の幸せを願い、様々な事業を展開しています。

皆さまからお寄せいただいている会費を財源に、自然災害時の救援物資や医師・看護師の派遣事業及び血液事業をはじめ、建物火災などが発生した際には毛布や緊急セットをはじめとする支援物資の提供などの活動費用に充てられています。

八女市管内では昨年度、建物火災や竜巻被災に対して、毛布や緊急セット、タオルセット及び医薬品セットを支給しました。

こうした赤十字の各種事業を実施する上で必要な資金は、特定の事業に対する国や地方公共団体からの補助金等の支援を除くと、その大部分が皆さまからお寄せいただく会費でまかなわれています。

つきましては、平成29年度も赤十字社会員と会費の募集を行いますので、皆さまの温かいご支援・ご協力を賜りますようよろしくお願いいたします。

- 募集期間 6月1日(木)～6月30日(金)
(※行政区によっては、募集期間が異なる所もあります)
- 会費 500円以上
- 問合せ 日本赤十字社八女市地区事務局(八女市社会福祉会館内)
TEL:0943-23-0294

◎平成29年度から社員制度が変わります。

1 変更の内容

(1) 社員に関する改正

- ア 「社員」を「会員」、「社資」を「会費」とされます。
- イ 「会員」としてご協力いただく会費の額は、毎年2,000円以上です。

(2) 協力会員の設置

- ア これまでどおり、一時の寄付を含め、目安として年額500円をご協力いただく個人、法人の皆さまが対象です。門標やステッカーはこれまで同様、ご協力額に応じて贈呈されます。



人は人に支えられて
生きている。

この同じ空の下で、
困難な状況に苦しんでいる人がいる。
たとえ大きな困難が行く手をばねんでも、
何處でも立ち上がる能力が、人間にはある。
手をとり合って生きているからこそ強くになれるのだと、私たちは信じています。

赤十字活動資金へご協力をお願いします

八女市ふれあいサロン支援者の会「サロンティア」

八女市ふれあいサロン支援者の会「サロンティア」は、ふれあいサロンの八女市全域での普及を目指し活動をされています。

平成24年5月に発足し、「八女市のサロンを盛り上げたい、要望や問題等を解決したい、サロン活動を支援したい」と熱い気持ちを持った仲間が集まっています。



リズム体操の様子



寸劇の様子



麻雀の様子

主な活動

- ◆ふれあいサロンの立上げの支援や助言、運営支援
- ◆レクリエーション指導、健康体操指導
- ◆各種講座への参加や協力
- ◆会員全体研修会 など

グループでの活動・サロンへの派遣活動

レクリエーション&リズム体操 グループ

レクリエーション、リズム体操など内容は希望に応じます。
サロン貸出用品(スカットボール等)を使用することもできます。

寸劇 グループ

詐欺被害防止の寸劇
ストップ!高齢者の交通事故
詐欺被害防止や交通事故防止のお話と寸劇でわかりやすくお伝えします。

コミュニケーション麻雀 グループ

麻雀ハイ(竹製のタワシサイズ)を使った楽しい遊び

皆で歌おう グループ

懐メロ、童謡、季節の歌など

サロンから依頼があれば
いつでも伺います!

ふれあいいきいきサロンを新規で立ち上げたい、サロン活動について相談したい、上記グループの派遣をお願いしたいなどありましたら、下記までお気軽にお問い合わせ下さい。 八女市社会福祉協議会 本所 TEL0943-23-0294

上妻まつりにお越してください

上妻校区住民がひとりひとりを大切にして、住みよいまちづくりをめざすために、第10回上妻まつり（福祉のつどい）を開催いたします。

日時 6月4日（日）午前9時～午後2時
場所 上妻小学校体育館及びその周辺

※※※※※※ イベント内容 ※※※※※※

- 開会行事
- 演芸ステージ（校区住民による催し物）
- メインステージ（トーク&コンサート）
演題 「生まれてきてくれてありがとう」
講師 大分生まれ糸島市在住 Mon（高橋亜美）さん
- バザー広場（各種団体による出店）
※売り切れ次第終了

問合せ先 上妻まつり実行委員会事務局
☎0943-22-2433

福祉総合相談センター を開設しました！

八女市社会福祉協議会では、どこに相談しているのかわからない方々の相談窓口として、福祉総合相談センターを開設しました。いろいろな心配ごとがあれば、本所または、各支所にお気軽にご相談ください。

社協本所 ☎23-0294 立花支所 ☎37-0036
☎090-8661-3684
上陽支所 ☎54-3629 矢部支所 ☎47-3123
黒木支所 ☎42-2131 星野支所 ☎52-3165



Mon(高橋亜美)さん

平成29年度八女市社会福祉協議会 新規・拡充事業について

事業名	内容
生活支援体制整備事業（新規）	生活支援コーディネーターの設置と活動
介護予防・日常生活支援総合事業（新規）	介護予防活動による健康と福祉のまちづくりを推進
八女市社会福祉法人連携事業（新規）	連絡会の開催及び法人による地域貢献と福祉の推進
生活困窮者支援事業（拡充）	フードバンク事業及び学習支援の取り組み
福祉総合相談センター事業（拡充）	地域包括支援センター、関係機関及び支援者との連携
ボランティア活動事業（拡充）	災害時の相互協力協定団体との連携と研修会の開催
福祉教育推進事業（拡充）	福祉への理解と支え合いによるまちづくりを推進

八女市社会福祉協議会 社協組織・管理職異動

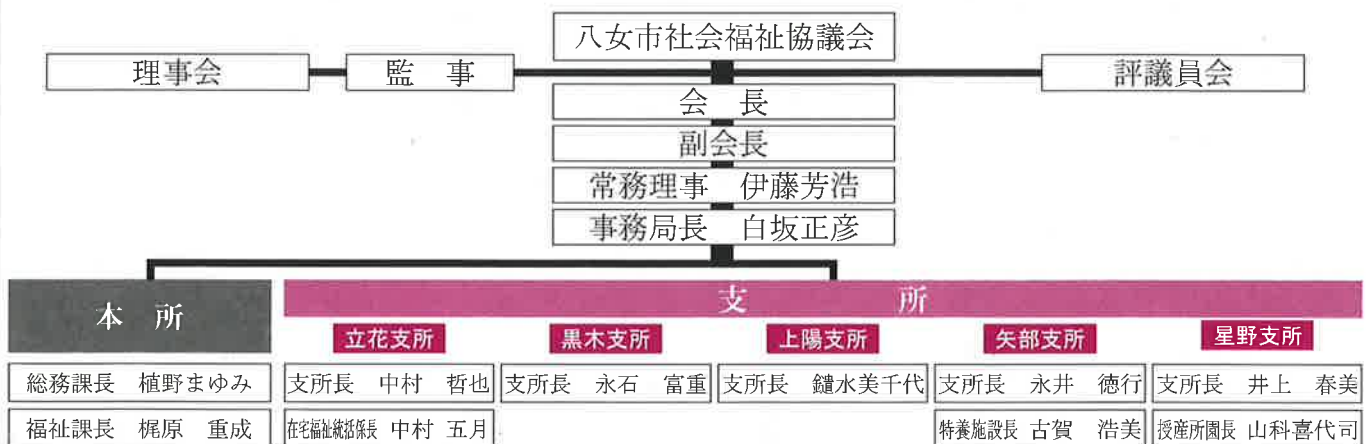

掲載記事に関するお詫びと訂正

4月号の掲載記事に誤りがありましたので、次のように訂正しお詫び申し上げます。

※3ページ中段 平成29年度の社協会計収支予算
(誤)総額 1,084,193 円 → (正)総額 1,084,193 千円

防災ラジオは 情報の命綱

八女市の防災等緊急情報は
FM八女【80.1MHz】を通じて放送します。



リサイクル適性(A) 環境に配慮した植物性大豆インキを使用しています。

この印刷物は、印刷用の紙へリサイクルできます。

相談
無料

6月

各種相談

のお知らせ

秘密
厳守

社協本所 社会福祉会館 TEL 23-0294	黒木支所 地域交流センター TEL 42-2131	上陽支所 地域福祉センター TEL 54-3003	立花支所 総合保健福祉センター TEL 37-0036
心配ごと相談 第1・3水曜日 (13:30~16:00) 7・21日	心配ごと相談 第1・3水曜日 (9:30~12:00) 7・21日	心配ごと相談 第2・4水曜日 (13:30~16:00) 14・28日	心配ごと相談 第2・4水曜日 (9:30~12:00) 14・28日
無料法律相談(要予約) 第2金曜日 (13:30~16:00) 9日	無料法律相談(要予約) 第3金曜日 (13:30~16:00) 16日	無料法律相談(要予約) 第4金曜日 (13:30~16:00) 23日	
司法書士相談 第3金曜日 (13:30~16:00) 16日	司法書士相談 第2金曜日 (13:30~16:00) 9日		

相談窓口について、匿名性が気になる方はどちらでも利用ください。

○福岡市早良区 立石 智昭 様
 ○宮島 近藤トモエ 様
 ○山内 石井タカエ 様
 ○打越 松崎勝彦 様
 ○鶴池 城後二三 様
 ○北田形 平島カツ子 様
 ○山内 櫻木ユキノ 様
 ○中吉田 中島由美子 様
 ○中宮野 中島サナエ 様
 ○高塚 中島 秀満 様
 ■社協本所受付分

ご寄付ありがとうございました
平成29年3月16日~4月15日届



寄付金は大切にに使わせていただきます。

○馬場 樋口 武夫 様
 ○北木屋 内藤ヤスエ 様
 ○馬場 樋口 吉喜 様
 ○東上町 花田ひとみ 様
 ○中町 吉村一夫 様
 ○納楚 月足ナミエ 様
 ○馬場 坂本幸人 様
 ○神露淵 井手チサエ 様
 ○栄町 仁賀木テツ子 様
 ■黒木支所受付分

○室園 小川ヒロエ 様
 ○祈禱院 江上悦男 様
 ○山内 立石 浩之 様
 ○柳川市新外町 池田シヨリ 様
 ○岩崎 杉山伸二 様
 ○蒲原 大坪フサノ 様
 ■上陽支所受付分

一般寄付

○四条野 野中 寛之 様

■星野支所受付分
 ○星野2区 前田 麻樹 様
 ○星野3区 栗原 眞二 様

■矢部支所受付分
 ○福取 猪田 敏行 様
 ○鬼塚 川島ハツヨ 様

■立花支所受付分
 ○土野々 原 キヨカ 様
 ○上小原 堤 喜美代 様

○椿原 安達 絢子 様
 ○栄町 久保 春美 様
 ○東桑原 八田マキエ 様
 ○下名 高木 美嘉 様
 ○鹿子生 堤 マツヨ 様
 ○谷連輪 檜室 和子 様

本会への御寄附は、確定申告をされることにより、所得税の控除が受けられます。

「やめ社協だより」は、赤い羽根共同募金の配分金を受けて発行しています。